

**CONSILIUL LOCAL
AL MUNICIPIULUI CÂMPULUNG**

**HOTĂRAREA NR.90
DIN 31 07 2013**

**privind aprobarea Organigramei și statului de funcții publice ale Serviciului
Public Comunitar Local de Evidență a Persoanelor al Municipiului Câmpulung
pe anul 2013**

Consiliul Local al Municipiului Câmpulung întrunit în ședință ordinară în data de 31 07 2013 ;

Avand in vedere raportul șefului Serviciului Public Comunitar Local de Evidență a Persoanelor al Municipiului Câmpulung , avizat favorabil de Primarul Municipiului Câmpulung , înregistrat sub nr.21163/17 07 2013 , prin care se propune spre aprobare Organigrama și statul de funcții publice ale Serviciului Public Comunitar Local de Evidență a Persoanelor al Municipiului Câmpulung pe anul 2013 ;

Văzând adresa Agenției Naționale a Funcționarilor Publici nr.24624/2013 și avizele comisiilor de specialitate nr. 1 și 5 ale consiliului local;

Avand in vedere prevederile O.U.G.nr.77/2013 coroborate cu prevederile art. 36 alin. (2) lit. “ a” alin..(3) lit. “b” din Legea nr.215/2001 (r) și Ordinul nr.277/1.709/2012 ;

In temeiul art.45 alin .(1) din Legea nr.215/2001 (r)),

H O T Ă R Ă Ș T E :

ART.1.Se aprobă Organigrama și statul de funcții publice ale Serviciului Public Comunitar Local de Evidență a Persoanelor al Municipiului Câmpulung pe anul 2013, conform Anexelor nr.1 și 2, care fac parte integrantă din prezenta hotărâre.

ART.2.Cu aducerea la îndeplinire a prezentei hotărâri se însărcinează șeful Serviciului Public Comunitar Local de Evidență a Persoanelor al Municipiului Câmpulung.

ART.3. Prezenta hotărâre va fi afișată și publicată pentru aducerea ei la cunoștință publică și va fi comunicată în termen legal Instituției Prefectului - Județul Argeș și Primarului Municipiului Câmpulung.

PREȘEDINTE DE ȘEDINȚĂ,

Maria COTENESCU

CONTRASEMNEAZĂ

**S E C R E T A R,
Nicolae GHINEA**

NG/NB/1EX.

ORGANIGRAMA

Serviciului Public Comunitar Local de Evidență a Persoanelor al Municipiului
Câmpulung

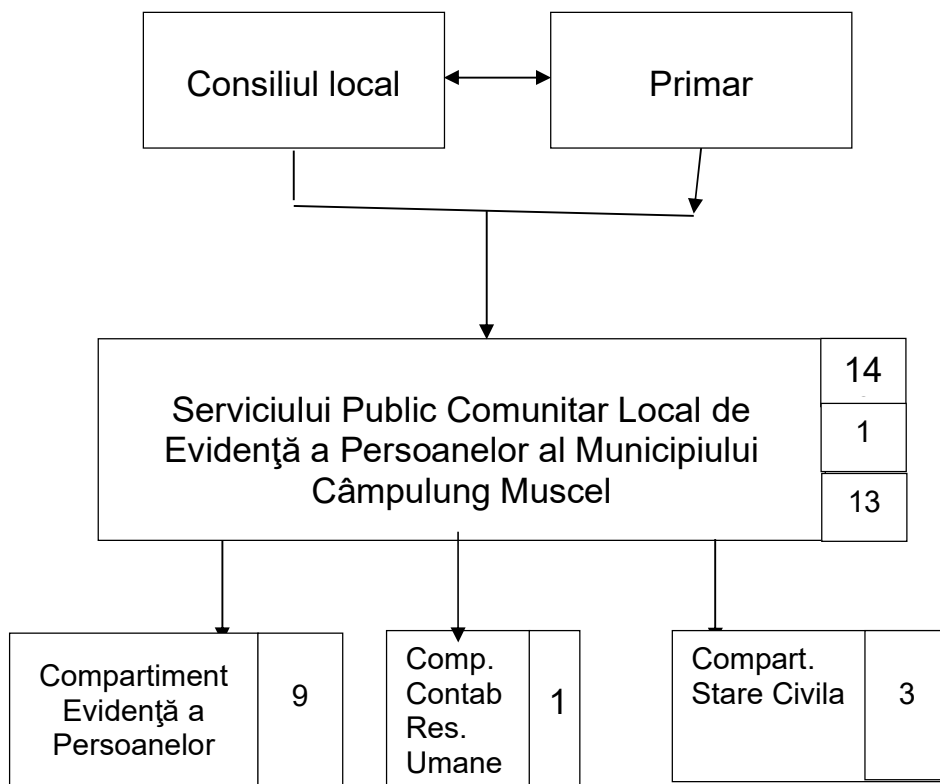

Notă:

- Primarul municipiului Câmpulung are responsabilitatea respectării întocmai a prevederilor Legii nr.215/2001, republicata și a altor acte normative în vigoare referitoare la activitatea de stare civilă.

PREȘEDINTE DE ȘEDINȚĂ,

Maria COTENESCU

Vizat

PRIMAR

CALIN IOAN ANDREI

Denumire instituție: **SERVICIUL PUBLIC COMUNITAR LOCAL DE EVIDENTA A PERSOANELOR**Tip instituție: **INSTITUTIE DE SUBORDONARE LOCALA**Cod fiscal: **17510985**

| Nr. crt | Date rezultate în urma avizării conform prevederilor O.U.G. nr. 77/2013 | |
|-------------|--|----|
| 1 | Număr de funcții publice ocupate ¹ | 7 |
| 2 | Număr de funcții publice vacante ² | 7 |
| 3 | NUMĂR TOTAL DE FUNCȚII PUBLICE (1+2) | 14 |
| 4 | Număr de posturi personal contractual ocupate/alte categorii de personal ³ | |
| 5 | Număr posturi personal contractual vacante/alte categorii de personal ⁴ | |
| 6 | NUMĂR TOTAL DE POSTURI PERSONAL CONTRACTUAL /ALTE CATEGORII DE PERSONAL 5(4+5) | |
| 7 | NUMĂR TOTAL DE POSTURI (3+6) | 14 |
| 8 | Număr de funcții publice vacante desființate | |
| 9 | Număr de funcții publice ocupate desființate | |
| 10 | Număr de posturi personal contractual/alte categorii de personal vacante desființate ⁶ | |
| 11 | Număr de posturi personal contractual/alte categorii de personal ocupate desființate ⁷ | |
| 12 | Număr de funcții publice de conducere | 1 |
| 13 | Număr de posturi personal contractual de conducere/alte categorii de posturi de conducere ⁸ | |
| 14 | NUMĂR TOTAL DE POSTURI DE CONDUCERE (12+13) ⁹ | 1 |
| 15 | Posturi vacante exceptate conform art.1, alin. (2), lit. a) | 7 |
| 16 | Posturi vacante exceptate conform art.1, alin. (2), lit. b) | |
| 17 | Posturi vacante exceptate conform art.1, alin. (2), lit. c) | |
| 18 | Posturi vacante exceptate conform art.1, alin. (2), lit. d) | |
| 19 | Posturi vacante exceptate conform art.1, alin. (2), lit. e) | |
| 20 | Posturi vacante exceptate conform art.1, alin. (2), lit. f) | |
| 21 | Posturi vacante exceptate conform art.1, alin. (2), lit. g) | |
| 22 | Posturi vacante exceptate conform art.1, alin. (2), lit. h) | |
| 23 | Posturi vacante exceptate conform art.1, alin. (2), lit. i) | |
| 24 | Posturi vacante exceptate conform art.1, alin. (2), lit. j) | |
| 25 | Posturi vacante exceptate conform art.1, alin. (2), lit. k) | |
| 26 | Posturi vacante exceptate conform art.1, alin. (2), lit. l) | |
| 27 | Posturi vacante exceptate conform art.1, alin. (2), lit. m) | |
| 28 | Număr total de posturi exceptate conform prevederilor art. 1, alin. (2) din O.U.G. nr. 77/2013 ¹⁰ | 7 |
| 29 | Posturi/funcții publice de conducere exceptate de la calculul normei de 12 % ¹¹ | |
| OBSERVAȚII: | | |

SEF SERVICIU, MOGOSAN MARINELA

1 Se va completa cu totalul funcțiilor publice ocupate, care va include și funcțiile publice temporar vacante și cele temporar vacante ocupate pe durată determinată.

2 Se va completa cu totalul funcțiilor publice vacante, care va include și funcțiile publice vacante ocupate temporar.

3 Se vor completa similar celor de la punctele 1 și 2, cu datele privind posturile personalului contractual. Vor fi incluse aici posturile demnitarilor ,ale administratorilor publici și alte categorii de posturi de conducere

4 Vor fi incluse aici posturile demnitarilor ,ale administratorilor publici și alte categorii de posturi de conducere

5 Vor fi incluse aici și posturile demnitarilor și ale administratorilor publici și alte categorii de posturi de conducere.

6 Vor fi incluse aici și posturile demnitarilor ,ale administratorilor publici și alte categorii de posturi de conducere

7 Vor fi incluse aici și posturile demnitarilor ,ale administratorilor publici și alte categorii de posturi de conducere

8 Vor fi incluse aici posturile demnitarilor ,ale administratorilor publici și alte categorii de posturi de conducere.

9 Vor fi incluse aici și posturile demnitarilor și ale administratorilor publici. Vor fi menționate în mod obligatoriu în secțiunea "OBSERVAȚII" posturile exceptate de la calculul normei de structură de 12%. (Ex. : demnitari, administratori publici, secretari ai unităților administrativ – teritoriale).

10 Va conține totalul posturilor vacante exceptate, așa cum acestea au fost încadrate și completate în casetele corespunzătoare fiecărei excepții.

11 Vor fi incluse aici posturile demnitarilor, administratorilor publici, secretarilor unităților administrativ – teritoriale și celelalte posturi exceptate de la calculul normei de structură de 12%.

CONSILIUL LOCAL AL MUNICIPIULUI CÂMPULUNG

ANEXA NR.2 LA HCL NR.90/31 07
2013

STAT DE FUNCȚII

SERVICIUL PUBLIC COMUNITAR LOCAL DE EVIDENȚĂ A PERSOANELOR AL
MUNICIPIULUI CÂMPULUNG

| NR. CRT. | Numele, prenumele/VACANT, temporar VACANT dupa caz | STRUCTURA | FUNCTIA DE DEMNITATE PUBLICA | Functia publica | | | Clasa | Gradul profesional | Nivelul studiilor | Functia contractuala | | Treapta profesionala la/grad | Nivelul studiilor | OBSERVATII |
|--|--|-----------|------------------------------|-------------------------|--------------|-------------|-------|--------------------|-------------------|----------------------|-------------|------------------------------|-------------------|------------|
| | | | | Inalt functionar public | de conducere | de executie | | | | de conducere | de executie | | | |
| SERVICIUL PUBLIC COMUNITAR LOCAL DE EVIDENTA A PERSOANELOR AL MUNICIPIULUI CAMPULUNG MUSCEL | | | | | | | | | | | | | | |
| 1 | MOGOSAN MARINELA | | | | șef serviciu | | | II | S | | | | | |
| COMPARTIMENT DE EVIDENTA A PERSOANELOR | | | | | | | | | | | | | | |
| 2 | GHEORGHE ION IULIAN | | | | | consilier | I | superior | S | | | | | |
| 3 | VACANT | | | | | consilier | I | superior | S | | | | | |
| 4 | ISTODOR OLGUTA | | | | | consilier | I | principal | S | | | | | |
| 5 | VERDE VIRGILIA | | | | | inspector | I | principal | S | | | | | |
| 6 | VACANT | | | | | inspector | I | asistent | S | | | | | |
| 7 | VACANT | | | | | referent | III | superior | M | | | | | |
| 8 | VACANT | | | | | referent | III | superior | M | | | | | |
| 9 | VACANT | | | | | referent | III | principal | M | | | | | |
| 10 | VACANT | | | | | referent | III | asistent | M | | | | | |
| COMPARTIMENT CONTABILITATE-RESURSE UMANE | | | | | | | | | | | | | | |
| 11 | MATEI CORNELIA | | | | | inspector | I | principal | S | | | | | |

COMPARTIMENT STARE CIVILA

| | | | | | | | | | | | | | | |
|----|-------------------------|--|--|--|--|-----------|-----|-----------|---|--|--|--|--|--|
| 12 | VASILE VERONICA | | | | | consilier | I | superior | S | | | | | |
| 13 | NISTOR CRINA FLORINA | | | | | inspector | I | principal | S | | | | | |
| 14 | VACANT | | | | | referent | III | superior | M | | | | | |

| Funcția | Număr posturi | Ocupate | Vacante | Total |
|--|---------------|---------|---------|-------|
| Nr. total de funcții publice | | 7 | 7 | 14 |
| Nr. total de înalți funcționari publici | | 0 | 0 | 0 |
| Nr. total de funcții publice de conducere | | 1 | 0 | 1 |
| Nr. total de funcții publice de execuție | | 6 | 7 | 13 |
| Nr. total de funcții contractuale de execuție | | 0 | 0 | 0 |
| Nr total de posturi potrivit art. III alin. (2) din O.U.G. Nr. 63/2010 pentru | | 7 | 7 | 14 |
| Nr. total de funcții din instituție | | 7 | 7 | 14 |

**PREȘEDINTE DE ȘEDINȚĂ, Maria
COTENESCU**

* sub fiecare șef de structură se vor trece toate funcțiile publice și tot personalul contractual